

第34回全国高等学校選抜スキー大会要項（アルペン種目）

1. 主催 (公財)全日本スキー連盟 (公財)全国高等学校体育連盟
2. 共催 山ノ内町
3. 後援 スポーツ庁 長野県教育委員会 (公財)長野県スキー連盟 山ノ内町教育委員会
山ノ内町体育協会 信濃毎日新聞社 NHK長野放送局 SBC信越放送 NBS長野放送
TSBテレビ信州 abn長野朝日放送 北信ローカル・りふれ テレビ北信ケーブルビジョン(株)
4. 主管 志賀高原スキークラブ (公財)全国高等学校体育連盟スキー専門部 長野県高等学校体育連盟
5. 協賛 志賀高原観光協会 志賀高原索道協会 志賀高原旅館組合 志賀高原リゾート開発(株) (一財)和合会
6. 期日 令和4年3月8日(火)～11日(金)
7. 会場 長野県山ノ内町志賀高原 西館山FIS公認コース ジャイアントFIS公認コース
8. 競技種目 【男子・女子】SG・GS・SL
9. 競技日程

期 日	時 刻	種 目	会 場
3月 8日(火)	9:00～11:00	コース公開	西館山スキー場
	16:00	第1回チームキャプテンミーティング	志賀高原総合会館98
3月 9日(水)	09:00	男女SG	西館山スキー場
3月10日(木)	08:30	男女GS	ジャイアントスキー場
3月11日(金)	08:30	男女SL	ジャイアントスキー場

* 天候によっては、競技日程(種目・時刻)の変更を行う場合もあるので、必ず各学校代表者1名はチームキャプテンミーティングに出席すること。

* 新型コロナウイルス感染症蔓延防止の観点から、開会式は行わない。

10. 競技規則 全日本スキー連盟競技規則による。

11. 参加資格 各都道府県高体連に加盟している高等学校生徒で、2003(平成15)年4月2日以降に生まれた者。ただし、出場は、2回までとし、同一学年で出場は1回限りとする。尚、定時制課程の生徒・高等専門学校については、第2学年までの者に限る。2022(令和4)年3月卒業・卒業見込みの者は、参加できない。

転校後6ヶ月未満の者は参加を認めない(外国人留学生もこれに準ずる)。ただし、一家転住等止むを得ない場合は、都道府県高体連の認可があればこの限りではない。

SAJ会員登録・競技者管理登録を完了した者。

上記を満たす者で、次の(1)～(4)、(6)(7)に該当する者に3種目の出場を認める。(1種目でもクリアしていれば全種目に出場できる)

- (1)21-22 シーズンポイントリスト SAJNo.1 2 または FISNo.1 6 の各種目(3 種目)において、高校生 1・2 年生ランキング男子 SAJ40 位・FIS45 位、女子 SAJ・FIS55 位、1 年生ランキング男女 SAJ・FIS25 位までの者。
- (2)本年度全国高校大会・国体において 40 位(男女とも)までの者。
- (3)2006 年生れの選手に限り、2006 年生まれ高校生ポイントリスト SAJNo.1 2 ポイントランキング 10 位(3 種目) までの者。
- (4)全日本スキー連盟強化指定選手(国内強化指定選手を含む)
- (5)(1)~(4)に該当する選手がいない、または該当する選手が参加しない都道府県には男女別に 1 種目につき 1 名の出場を認める。
- (6)21-22 シーズンポイントリスト SAJNo.1 3 または FISNo.1 7 の各種目(3 種目)において、上記 (1)および(3)の基準をクリアした者。この場合のみ追加エントリーとして申込締切を別に設ける。
- (7) エントリー数が 140 名に満たない場合、大会開催県には(1)~(6)に該当する選手の他に、規定の最大人数までの出場を認める。なお、最小 10 名はプロテクトする。

1 2. 引 率 当該校の職員、または校長の認める学校の職員が引率し、選手の全ての行動に対して責任を持つこと。

- 1 3. 申込方法
- (1)申込締切 **令和4年3月1日(火) ※必着** ※参加資格(1)~(5)(7)までの選手。
 なお、参加資格(6)の追加エントリー締切りは、**令和4年3月4日(金)**とする。
 下記(4)の提出書類を各都道府県高体連でまとめて郵送または送付(FAX 不可)にて申し込むこと。
 ※追加エントリーについては、あらかじめ FAX で提出書類を送信し、原本については後日郵送で申込みをする。
 また、(4) 2. 認知書について追記する場合は現地事務局で対応可。
 - (2)申 込 先 〒381-0498
 長野県下高井郡山ノ内町大字平穏3352-1 山ノ内町教育委員会内
 全国高等学校選抜スキー大会志賀高原大会実行委員会事務局宛
 TEL 0269-33-1102 FAX 0269-33-4355
 - (3)参 加 料 参加料一種目 4,000 円 三種目 12,000 円
 参加料はまとめて各道府県高体連名で下記口座へ振り込むこと。
 振込先 ながの農業協同組合志賀高原支所 普通預金 口座番号 0025765
 口座名 こうこうせんぱつすきーしーがこうげんだいかい
 高校選抜スキー志賀高原大会
 - (4)提出書類 1. エントリーフォーム 2. 出場認知書(様式1) 3. 送金内訳書(様式2)

- 1 4. 表 彰
- (1)総合の部 3種目の合計得点により6位までを表彰する。各種目点は、1位 100 点、2位 80 点、3位 60 点、4位 50 点、5位 45 点、6位 40 点、7位 36 点、8位 32 点、9位 29 点、10位 26 点とする。尚、同点の場合には、3種目のレースポイントの合計により順位を決定する。(DNF・DNQ については、レースポイント 999.99 を加算する。)
 - (2)種目の部 10 位までを表彰する。
 - (3)表彰場所 表彰は、各競技終了後ゴールエリア付近にて表彰対象者のみで行う。

15. 宿 泊

宿泊については志賀高原旅館組合での配宿に一任すること。宿泊申込書により必ず都道府県高体連ごとまとめて**令和4年2月14日(月)**までに申し込むこと。(概数で可能・宿舎への直接の申込は認めない)

概数で申し込みの場合は配宿決定後に必ず連絡をすること。

〒381-0401 長野県下高井郡山ノ内町志賀高原蓮池志賀高原旅館組合

E-mail info@shigakogen.gr.jp TEL 0269-34-2404 FAX 0269-34-2344

協定料金 1泊2食 8,000円(税込み)

※一人部屋希望の場合は追加料金 2,000円となります。

宿泊申込書ダウンロード https://www.shigakogen.gr.jp/download/HSS_reservation.xlsx

16. その他

(1) 新型コロナウイルス感染症対策については別途定める。

(2) 参加選手はあらかじめ傷害保険(独立行政法人日本スポーツ振興センターを含む)に加入していること。参加選手が競技中に傷害を受けた場合、主催者は応急処置のみ行うこととする。

(3) チームは現地到着次第、志賀高原総合会館98内の大会事務局で受付を済ませ、トレーニングコース・スケジュール表等を受け取ること。

(4) トレーニングバーンについては、各スキー場の限られた範囲内とします。使用するチーム内で調整のうえ使用してください。

(5) 大会リフト券(1日券3,000円、3/8~11日の4日間のみ)の購入については、各日TCM1時間前~TCM終了後30分の間、大会事務局で販売します。その他の時間についてはジャイアントスキー場リフト券窓口で購入が可能です(営業時間内のみ)。その際は大会事務局で大会リフト券との引換券をお渡ししますので窓口で提示してください。また、特別な事情により上記の時間帯で購入できない場合は大会当日の朝7:00から大会事務局で販売しますので、事前にご相談ください。

※購入後のリフト券について、払い戻しはできません。

※まとめ購入の際にはゲートを通る際十分気を付けてください。(重ねてゲートを通るとすべてのリフト券が読み込まれてしまいます。)

(5) 大会間近の連絡について、志賀高原スキークラブのホームページをご覧ください。

<http://www.shigakogen.net/main/>

(様式1)

都道府県名

学校名 ふりがな
高等学校

第34回全国高等学校選抜スキー大会（アルペン種目） 出場認知書 性別（ ）

申込責任者	連絡先 〒
携帯 TEL	TEL

No	SAJ 競技者 登録番号	ふりがな 氏名	学年	参加資格 (要項11の 番号)	2006年生 まれの選手 は○をして 下さい。	出場種目には、レを記入 不出場種目は、空欄。		
						SG	GS	SL
1								
2								
3								
4								
5								
6								
7								
8								
9								
10								
11								
12								
13								
14								
15								

上記の者は_____（都・道・府・県）代表として本大会に出場することを認め参加申込をいたします。

_____（都・道・府・県） 高等学校長 印

_____（都・道・府・県）高等学校体育連盟会長 印

配宿宿舎名 _____ 引率者名 _____ 引率者携帯 TEL _____ - _____

(様式2)

第34回全国高等学校選抜スキー大会 (アルペン種目)

送金内訳書

都道府県名		高校名	
申込責任者		携帯 TEL	

期 日	種 目	参加者数 (人)	参加料 (円)
3月 9日 (水)	男子 S G		
	女子 S G		
3月10日 (木)	男子 G S		
	女子 G S		
3月11日 (金)	男子 S L		
	女子 S L		
合 計			

※参加料 一種目4,000円

※参加料振り込み票のコピーを添付してください。



ENTRY FORM

エントリーフォーム



Competition (Name/Category) 競技会(名称/カテゴリー)	/
National Association 所属県連名/所属	/

COMPETITORS 競技選手								
				L <input checked="" type="checkbox"/>				M <input checked="" type="checkbox"/>
Code 選手コード	Surname First Name 氏名	Discipline 種目	Racedate 競技日					Arrival date to JAPAN
		YB 生年						過去1ヶ月以内の海外からの帰国日

同行役員等 (OFFICIALS)		
職分 (Function)	氏名 (Name)	電話番号(Telephone) & E-mail <small>メール連絡を行う場合があります。</small>
チームキャプテン		
宿舎名(Lodging)		

Responsible for entry エントリー責任者		Address・Telephome 連絡先住所・電話番号	
記入日 (Date)		Arrival 到着日	Departure 出発日

競技選手の生年は西暦の下2桁を記入してください。
 メールで連絡をする場合がありますのでチームキャプテンのメールアドレスをご記入ください。

第34回全国高等学校選抜スキー大会

新型コロナウイルス感染対策

ガイドライン

作成日：令和2年12月16日
最終更新日：令和3年12月10日

全国高等学校選抜スキー大会
志賀高原大会実行委員会

はじめに

このガイドラインは、アルペン競技会を安全に開催するために、『SAJ 競技会 新型コロナウイルス感染対策ガイドライン（第1版）』を基に、大会開催者（組織委員会・競技役員等）及び参加者（選手・コーチ・保護者）に守っていただきたい注意点を、特にアルペン競技を対象に記したものです。一人一人が感染予防に留意し、アルペン大会を安全かつ確実に実施できるよう、ご協力をお願いいたします。

※競技会に参加される前に必ず、『SAJ 競技会 新型コロナウイルス感染対策ガイドライン（第1版）（<http://www.ski-japan.or.jp/general/35824/>）』、『SAJ 競技本部 アルペン委員会 新型コロナウイルス感染対策アルペン競技会ガイドライン

（<http://saj-wp.appmlj.com/wp-content/uploads/b744ef28ba796fe93a7a5b6f2a837091.pdf>）』をご参照いただきますよう、お願いいたします。なお、本ガイドラインと SAJ 競技会ガイドラインの内容に齟齬があった場合は、SAJ 競技会ガイドラインが優先されるものとします。

※リフト・ゴンドラ、レストハウス等スキー場利用のルールについては、スキー場や各リフト会社等のガイドラインを優先します。必ず指示に従ってください。

※感染拡大防止のため、参加者に協力を求めることがありますが、遵守できない場合は他の参加者の安全を確保する等の観点から、参加を認めない場合があります。

【基本事項】

1. 大会実施にあたっての基本的な考え方

- (1) 感染源を断つ
- (2) 感染防止の3つの基本
 - ①身体的距離の確保
 - ②マスクの着用
 - ③手洗い・手指消毒の徹底
- (3) 3つの「密」（密閉、密集、密接）の回避
- (4) 安全な活動環境等の確保

2. 大会開催の判断基準

- ・感染症の終息または発症状況
- ・参加都道府県の緊急事態宣言の発出状況
- ・開催地の感染者状況と対策状況

上記の事項を参考に、関係団体と協議のうえ実行委員会で決定する。

3. 具体的な感染防止対策

(1) 遵守する事項

①大会運営全般

- ・競技会場における3つの「密」を回避する。
- ・参加者は原則マスクを着用する。
- ・定期的に換気を行う。(30分に1回の目安)

②選手・監督・引率責任者及び大会関係者

- ・参加者の、大会14日前から大会までの健康状態を「健康管理記録表(別紙1)」に記録し大会主催者から提出の求めがあった場合は速やかに提出する。
- ・引率責任者は、大会前及び大会期間中の「健康管理記録表(別紙1)」の内容を確認し、健康状態に問題がある場合は参加を見合わせる等の対応をする。
- ・大会期間中に緊急患者が発生した場合は、大会主催者に「緊急患者発生報告書(別紙2)」を提出し、大会主催者に状況を伝える。
- ・帰宅後2週間以内に新型コロナウイルス感染症陽性確認があった場合は、大会主催者に連絡する。

③観戦者への対応

- ・大会開催日の2週間前の時点、もしくはそれ以降にPCR検査または抗原検査で陽性反応があった場合、当該選手及びチームは参加を辞退、または大会主催者による出場権利の取り消しを受ける。

④濃厚接触者への対応

- ・保健所等から濃厚接触者と認められた場合、14日間にわたり健康状態を観察し、症状が出ていない選手の出場を認める。

⑤感染疑い者への対応

- ・大会開催2週間前の時点、もしくはそれ以降に感染疑い症状(発熱、咳、咽頭痛)が発症していた場合、インフルエンザ等の新型コロナウイルス以外の感染症のリスクもあるため、当該選手は原則参加を辞退、または主催者による出場権利の取り消しを受ける。ただし、次の1)および2)の両方の条件を満たしている場合は大会への参加を認める。

- 1) 感染疑い症状の発症後に少なくとも8日間が経過している。(発症日を0日目とする。)
- 2) 薬剤を服用していない状態で、解熱後および症状消失後に少なくとも3日が経過している。(解熱日・症状消失日を0日目とする。)

(2) 場面ごとの注意点

①移動・輸送

- ・マスクを着用し、車内での会話は控える。
- ・可能な範囲で座席の間隔をあけ、定期的に車内の換気を行う。
- ・首都圏を経由する公共交通機関の利用は極力控える。

②宿泊・食事・入浴

- ・宿泊施設での遵守事項は志賀高原観光協会等で定めたガイドラインの内容に従うこと。

【大会運営】

1. 各会場・場面ごとに定められた遵守事項

(1) TCM (チームキャプテンミーティング)

- ・最小限の人数に制限して行う。
- ・出入口で手指のアルコール消毒を行う。
- ・会場内では常時マスクを着用する。
- ・参加者は筆記用具を持参する。
- ・窓や扉を2か所以上開放し、換気に配慮する。(空調設備等で換気に努める)
- ・座席の間隔をあける。
- ・参加者の会話は最低限にする。

(3) 表彰式

- ・表彰対象者のみの参加とし、参加者はマスクを着用する。
- ・選手・授与者とも手袋を着用する。
- ・式典開始前に手指の消毒を行い、握手やハグは行わない。

(3) その他

- ・ゴール後、ビブは選手個人が回収箱に投入し、投入したビブ No.を係員に伝える。

(4) 海外からの帰国後の参加

①選手、コーチは参加するレースの14日前までに帰国していること。

- ・選手、コーチは外務省の指示に従い、14日間は公共交通機関を使用せず、自宅待機を行うこと。帰国後14日以内の選手はレースに参加することができない。また、14日以内の公共交通機関を使つての移動も認められない。

②出場レース30日以内に海外より帰国した場合は、入国日をエントリーフォームに記載する。

(12) その他

①個人情報の取得目的に明記

- ・競技運営目的以外に感染予防対策目的として個人情報を取得する旨の同意を取得する。
- ②個人情報の第3者提供
 - ・大会主催者が保健所、医療機関等の第3者へ情報提供することへの同意を取得する。
- ③個人情報の保管期間
 - ・取得した個人情報は大会終了後少なくとも1か月以上とする。保管期間を過ぎた当該情報は、適正かつ速やかに廃棄を行う。

【参考】

- ・SAJ 競技会 新型コロナウイルス感染対策ガイドライン 第1版
(<http://www.ski-japan.or.jp/general/35824/>)
- ・SAJ 競技本部 アルペン委員会 新型コロナウイルス感染対策協議会ガイドライン
(<http://saj-wp.appmlj.com/wp-content/uploads/b744ef28ba796fe93a7a5b6f2a837091.pdf>)
- ・令和2年度 第43回長野県スキー大会週間 新型コロナウイルス感染症拡大防止ガイドライン
(https://www.ski-nagano.org/wp-content/uploads/2020/11/2_guide.pdf)

【連絡先】

- ・(公財) 全国高等学校体育連盟スキー専門部 担当：楯澤
TEL：0255-72-4151 / FAX：0255-72-7529 / Mail：gumi@blue.ocn.ne.jp
住所：〒944-0031 新潟県妙高市田町 1-10-1 新潟県立新井高等学校内
- ・全国高等学校選抜スキー大会志賀高原大会実行委員会事務局 担当：下田・渡辺
TEL：0269-33-1102 / FAX：0269-33-4355
Mail：sports@town.yamanouchi.lg.jp
住所：〒381-0498 長野県下高井郡山ノ内町大字平穩 3352-1 山ノ内町教育委員会内

第34回全国高等学校選抜スキー大会（アルペン種目） 新型コロナウイルス感染症対策【対応チャート】

① 新型コロナウイルス感染の疑いのある選手（関係者）がいた場合 (健康チェックシート項目に☑の記載がある等)

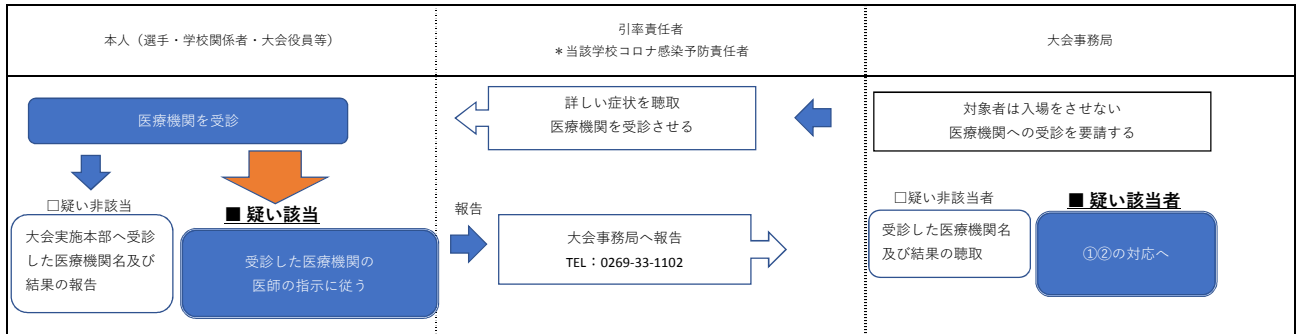

① 感染の疑いのある選手がいた場合

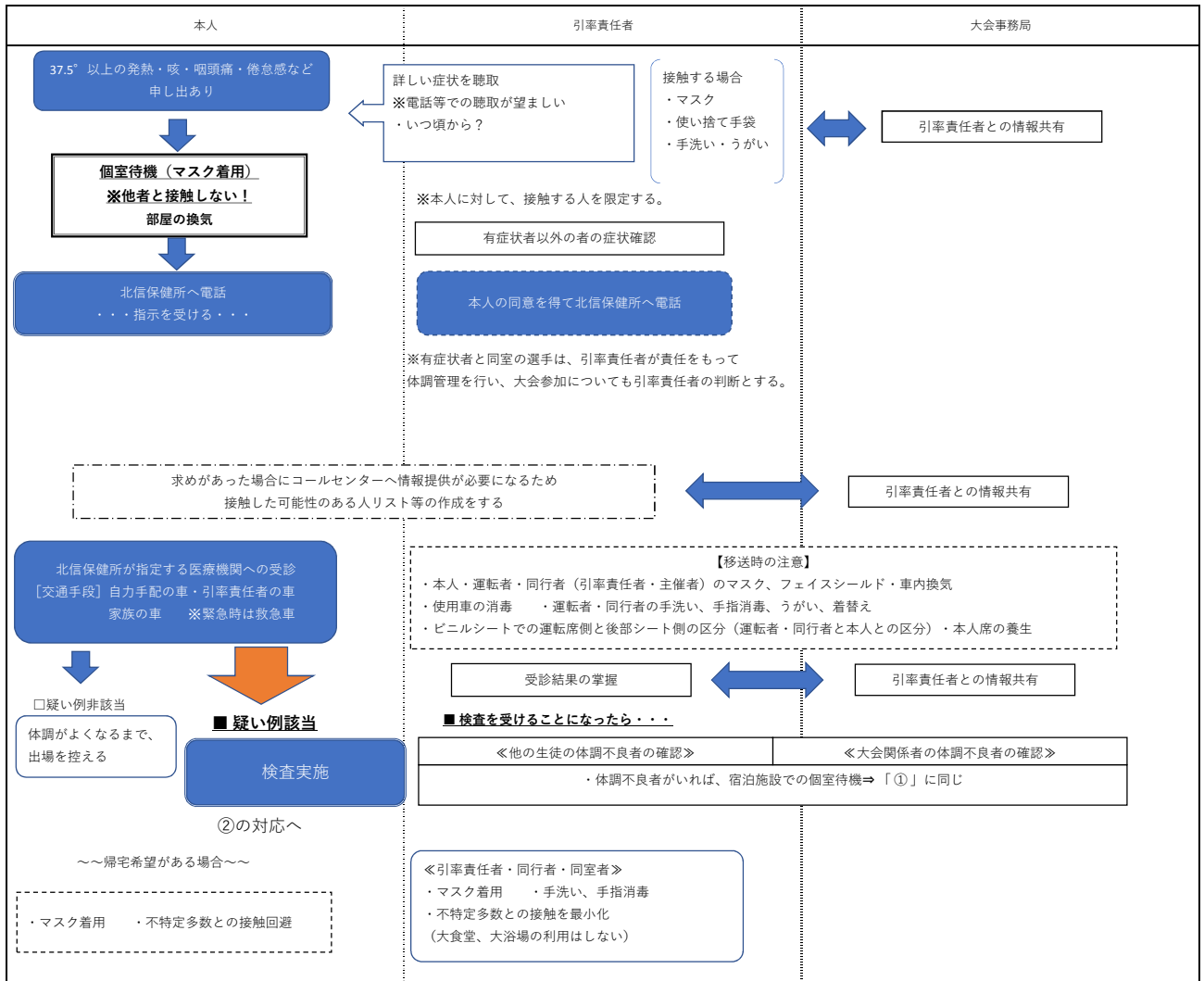

② 受診～検査の結果が出るまで

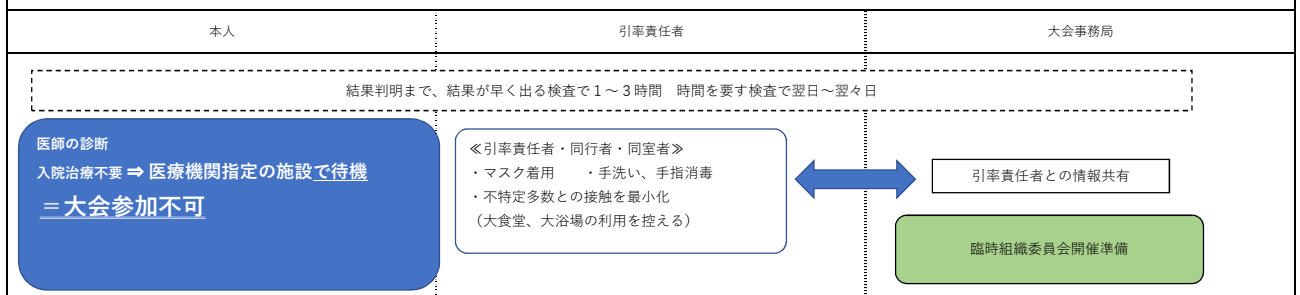

③ 検査の結果～陽性者が確認された場合～

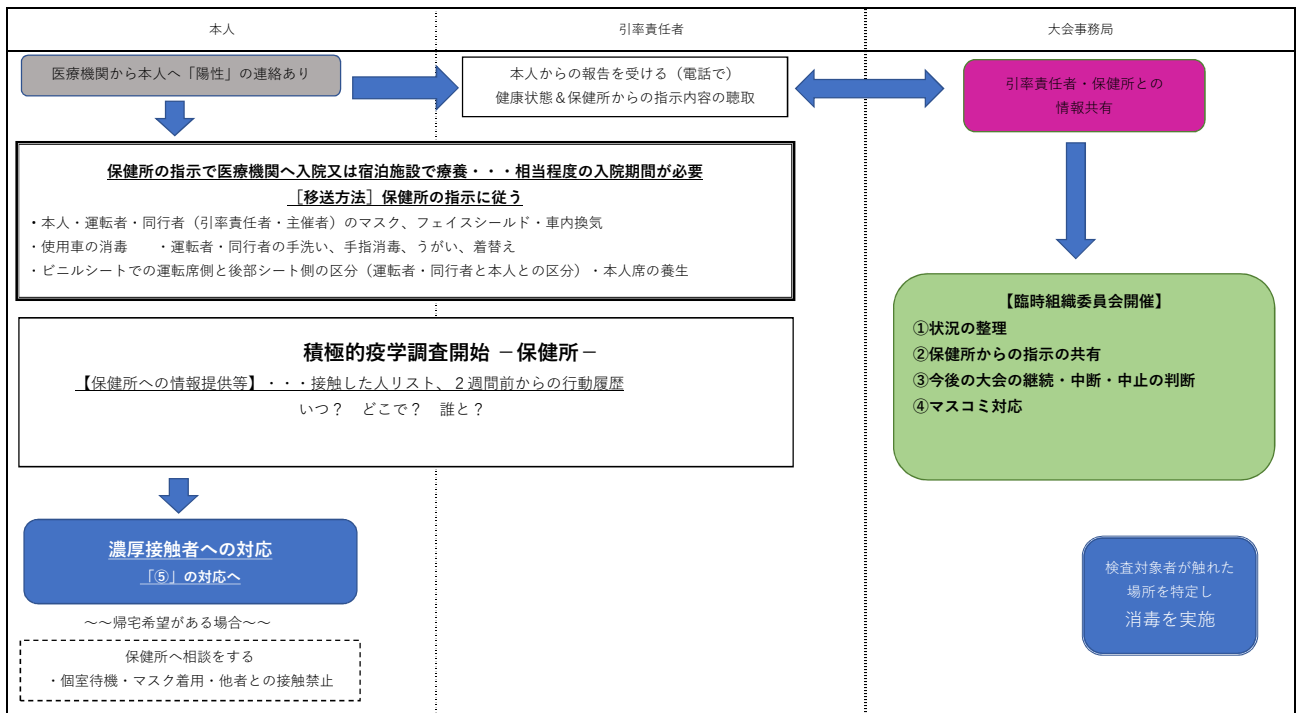

④ 検査の結果～陰性だった場合～

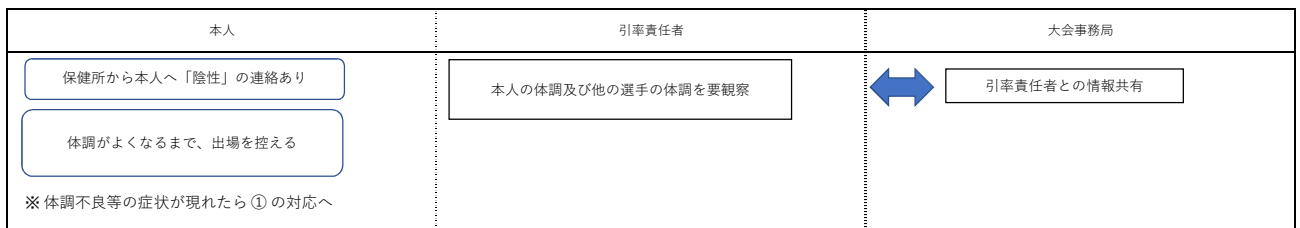

⑤ 濃厚接触者になった場合

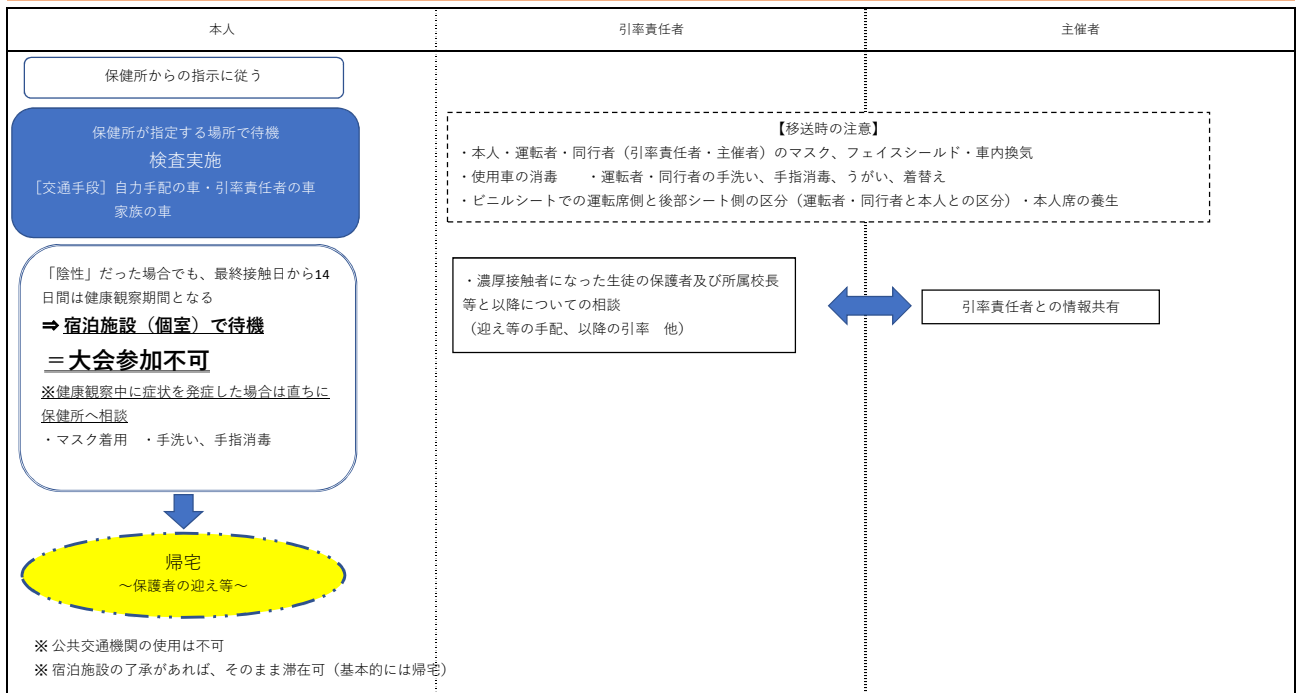

健康チェックシート（来会前：14日間）

学校名
所属

氏名

【チェック項目】

- ア.平熱を超える発熱 イ.咳、喉の痛みなどの風邪の症状 ウ.だるさ、息苦しさ
 エ.味覚や嗅覚の異常 オ.体が重く感じる、疲れやすい
 カ.新型コロナウイルス感染症陽性とされた方との濃厚接触
 キ.同居家族や身近な知人で感染が疑われる方
 ク.過去14日以内に政府から入国制限、入国後の観察期間を必要とされている国、
 地域等への渡航又は当該在住者との濃厚接触

No.	月	日	曜日	体温	上記ア～クの各項目に該当すれば✓を入れる。								
					ア	イ	ウ	エ	オ	カ	キ	ク	
14日前	月	日		°C									
13日前	月	日		°C									
12日前	月	日		°C									
11日前	月	日		°C									
10日前	月	日		°C									
9日前	月	日		°C									
8日前	月	日		°C									
7日前	月	日		°C									
6日前	月	日		°C									
5日前	月	日		°C									
4日前	月	日		°C									
3日前	月	日		°C									
2日前	月	日		°C									
1日前	月	日		°C									
上記項目に✓が入った場合は、必ず医療機関を受診し、来会について引率責任者と検討すること。													
来会日	月	日		°C									

※このチェックシート（様式1-1）は大会事務局の求めがあった場合に提出をすること。

健康チェックシート（来会后）

学校名
所属

氏名

【チェック項目】

- ア.平熱を超える発熱 イ.咳、喉の痛みなどの風邪の症状 ウ.だるさ、息苦しさ
 エ.味覚や嗅覚の異常 オ.体が重く感じる、疲れやすい
 カ.新型コロナウイルス感染症陽性とされた方との濃厚接触
 キ.同居家族や身近な知人で感染が疑われる方
 ク.過去14日以内に政府から入国制限、入国後の観察期間を必要とされている国、
 地域等への渡航又は当該在住者との濃厚接触

※当該校生徒に、新型コロナウイルス感染症の疑いが生じた（体調不良者がいた場合）場合は、
 速やかに全国専門委員長裾澤（090-1613-1607）及び大会事務局（0269-33-1102）へ連絡を
 すること。

No.	月	日	曜日	体温	上記ア～クの各項目に該当すれば✓を入れる。							
					ア	イ	ウ	エ	オ	カ	キ	ク
来会后、上記項目について✓がついた場合、引率責任者に報告すること。												
来会日	月	日		°C								
2日目	月	日		°C								
3日目	月	日		°C								
4日目	月	日		°C								
5日目	月	日		°C								
6日目	月	日		°C								
7日目	月	日		°C								
8日目	月	日		°C								
9日目	月	日		°C								
10日目	月	日		°C								

※このチェックシート（様式1-2）は大会事務局の求めがあった場合に提出をすること。

健康チェックシート確認書

学校名	
引率責任者 氏名	印

下記の選手の健康チェックシート（様式1-1）を責任をもって確認しました。

※この用紙は、記入内容を確認のうえ、

受付時に大会事務局へ必ず提出すること。

※引率選手が複数の学校となる場合は、**学校ごとに1枚の提出**とする。

【引率選手一覧】

No.	性別	氏名
1	男・女	
2	男・女	
3	男・女	
4	男・女	
5	男・女	
6	男・女	
7	男・女	
8	男・女	
9	男・女	
10	男・女	

No.	性別	氏名
11	男・女	
12	男・女	
13	男・女	
14	男・女	
15	男・女	
16	男・女	
17	男・女	
18	男・女	
19	男・女	
20	男・女	